The views expressed in this presentation are the views of the author/s and do not necessarily reflect the views or policies of the Asian Development Bank, or its Board of Governors, or the governments they represent. ADB does not guarantee the accuracy of the data included in this presentation and accepts no responsibility for any consequence of their use. The countries listed in this presentation do not imply any view on ADB's part as to sovereignty or independent status or necessarily confirm to ADB's terminology.

# एडीबी सुरक्षा नीति की समीक्षा और अपडेट: देश सुरक्षा प्रणालियां

## क्षेत्रीय परामर्श

4-6 अप्रैल 2022

SAFEGUARD POLICY REVIEW AND UPDATE

ADB

NAL. This information is accessible to ADB Management and staff. It may be shared outside ADB with appropriate permission.

# कृपया ध्यान दें

SAFEGUARD POLICY REVIEW AND UPDATE

ADB

कृपया मीटिंग चैट बॉक्स में अपना **नाम, पदनाम** और **संगठन** का नाम लिखकर अपना परिचय दें।

- ✓ हो सके तो किसी शांत, व्यवधान मुक्त क्षेत्र से जुड़ें
- ✓ सुनिश्चित करें कि आपका ऑडियो और वीडियो काम कर रहा है
- ✓ जब आप बोल नहीं रहे हों तो अपना माइक्रोफ़ोन म्यूट कर दें
- ✓ कोई बिंदु या प्रश्न उठाने के लिए ज़ूम सुविधा पर वर्चुअल रूप से अपना हाथ उठाएं
- ✓ शामिल होने वाले अन्य प्रतिभागियों का सम्मान करें
- ✓ सहमत एजेंडे के अनुसार समय के प्रति सचेत रहें

# *Simultaneous interpretations available!*

Penerjemahan Simultan tersedia!
提供同声传译服务!
មានផ្តល់ការបកប្រែប្រដេញ!
ທ່ານສາມາດຮັບຟັງການແປເປັນພາສາຂອງທ່ານໄດ້!
Chúng tôi cung cấp phiên dịch đồng thời!

1

***Please click on the Interpretation button at the Zoom bar on the bottom of your screen.***

Silakan klik tombol Interpretation pada fitur Zoom di bagian bawah layar Anda.

请点击屏幕底部Zoom工具栏上的**传译**按钮.

សូមចុចលើប៊ូតុងបកប្រែសញ្ញារូបផែនដី នៅផ្នែកខាងក្រោមអេក្រង់របស់លោកអ្នក។

ກາລຸນາກົດປຸ່ມເພື່ອຮັບຟັງການແປພາສາຜ່ານລະບົບ Zoom ທີ່ຢູ່ທາງຂ້າງລຸ່ມຫນ້າຈໍຂອງທ່ານ

Đề nghị nhấp chuột vào nút phiên dịch (Interpretation) trên thanh công cụ Zoom ở phía dưới màn hình của bạn.

2

## *Languages available:*

Bahasa yang tersedia:
语言服务:
ភាសាដែលមាន៖
ພາສາທີ່ສາມາດເລືອກຮັບຟັງໄດ້:
Ngôn ngữ sử dụng:

- ***Bahasa Indonesia***
  Bahasa Indonesia
- ***Chinese***
  中文
- ***Khmer***
  ខ្មែរ
- ***Lao***
  ພາສາລາວ
- ***Vietnamese***
  Tiếng Việt

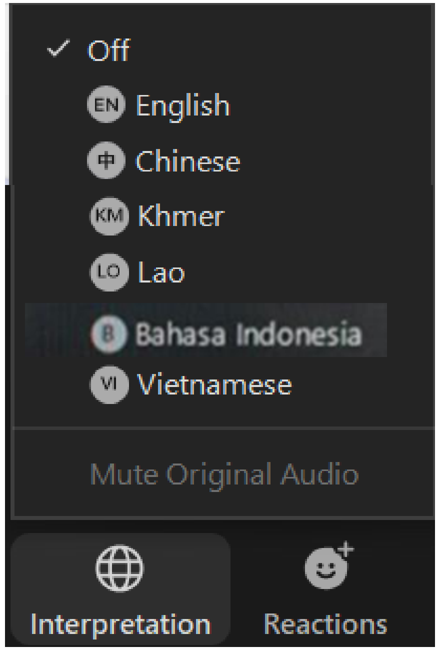


INTERNAL. This information is accessible to ADB Management and staff. It may be shared outside ADB with appropriate permission.

# *Simultaneous interpretations available!*

समकालीन भाषांतरण उपलब्ध है!

رواں ترجمے کے لئے دستاب زبانیں

Осуществляется синхронный перевод!

1

***Please click on the Interpretation button at the Zoom bar on the bottom of your screen.***

कृपया ज़ूम बार के इंटरप्रिटेशन (Interpretation) बटन पर क्लिक करें जो आपके स्क्रीन के निचले भाग में है।

اپنی سکرین کے بالکل نیچے زوم کی بار پر گلوب کی تصویروالے انٹرپریٹیشن یعنی ترجمہ کے بٹن پر کلک کریں۔

Нажмите на кнопку «Перевод» внизу экрана.

2

***Languages available:***

उपलब्ध भाषाएं:

دستیاب زبانیں

Выбор языка:

- ***Hindi***
  हिंदी
- ***Urdu***
  اردو
- ***Russian***
  Русский язык

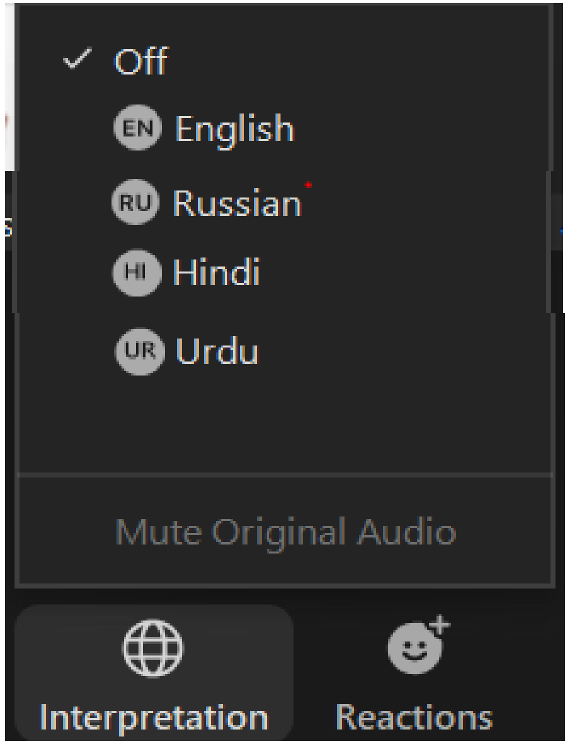

zoom

# एडीबी की सुरक्षा नीति समीक्षा और अपडेट (एसपीआरयू) क्षेत्रीय परामर्शों के लिए आधिकारिक ऑनलाइन मंच

## इंटरप्रिटेशन्स को कैसे सुनें

1

अपनी ज़ूम स्क्रीन के नीचे इंटरप्रिटेशन बटन पर क्लिक करें।

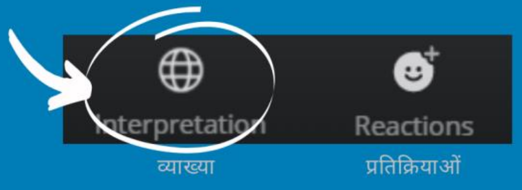


2

उपलब्ध इंटरप्रिटेशन्स की सूची में से अपनी पसंदीदा भाषा चुनें।

अंग्रेजी ऑडियो को म्यूट करने के लिए ऑरिजिनल ऑडियो को म्यूट करें

3

## ज़ूम पर अपना नाम बदलना

1 अपनी ज़ूम स्क्रीन के नीचे प्रतिभागी बटन पर क्लिक करे

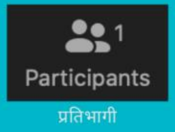


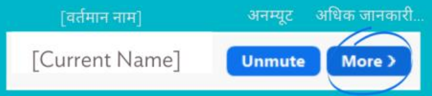


2 अपनी स्क्रीन के दाहिने हाथ पर, अपना नाम खोजें। अपने नाम के दाईं ओर स्थित More बटन पर क्लिक करें।

3 Rename बटन पर क्लिक करें, अपना नाम और एजेंसी का नाम टाइप करें, फिर OK पर क्लिक करें।

## ज़ूम बटनों की सहायता से

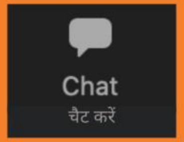


चैट बटन पर क्लिक करके संदेश, प्रश्न या फीडबैक भेजें।

अपनी पसंदीदा भाषा में टिप्पणी करने या सीधा प्रश्न पूछने के लिए, स्माइली आइकॉन (रीएक्शन बटन) पर क्लिक करें, और Raise Hand पर क्लिक करें।

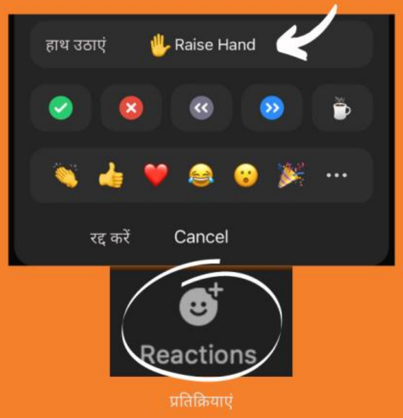


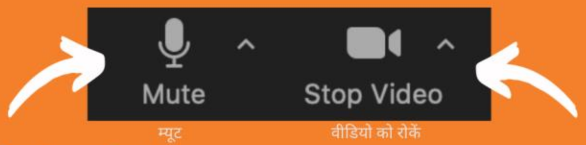


बोलने और स्वयं को अनम्यूट करने के लिए माइक्रोफोन आइकॉन पर क्लिक करें।

अपना वीडियो दिखाने के लिए वीडिये आइकॉन पर क्लिक करें।

SAFEGUARD POLICY REVIEW AND UPDATE

ADB

हमसे संपर्क करें

https://www.adb.org/who-we-are/safeguards/safeguard-policy-review

https://www.facebook.com/ADBsafeguardreview

safeguardsupdate@adb.org

सुरक्षा नीति की समीक्षा और अपडेट चरण 2 परामर्शों से हितधारकों को एडीबी के पर्यावरणीय और सामाजिक सुरक्षा उपायों पर सबसे सार्थक और सुरक्षित तरीके से अपने विचार और राय व्यक्त करने का अवसर मिलता है।

सभी हितधारकों को इन परामर्श सत्रों के दौरान अपने इनपुट और चिंताओं को स्पष्ट करने के लिए प्रोत्साहित किया जाता है। इन सत्रों में शामिल होकर (और जैसा कि हितधारक सहभागिता योजना के पैराग्राफ 47 में उल्लेख किया गया है) हितधारक इन परामर्शों की वीडियो और ऑडियो रिकॉर्डिंग करने और उनके बाद उन्हें रिलीज करने के लिए सहमति दे रहे हैं। एडीबी परामर्शों के सारांश तैयार करके उन्हें सार्वजनिक रूप से प्रकट करेगा। इससे कार्यवाही की सटीकता और पारदर्शिता सुनिश्चित होगी।

जो हितधारक स्वयं को रिकॉर्डिंग से दूर रखना चाहते हैं, उनसे आग्रह है कि वे इस सत्र से 2 सप्ताहों के भीतर अपने अपवादों और बहिष्करणों को साझा करने के लिए safeguardsupdate@adb.org पर सेफगार्ड्स पॉलिसी रिव्यू और अपडेट सचिवालय से संपर्क करें।

रिकॉर्डिंग और दस्तावेज़ीकरण की वजह से एडीबी किसी भी टिप्पणी और इनपुट की समीक्षा कर सकता है, विचार कर सकता है और आवश्यक होने पर जवाब दे सकता है। परामर्श और संवाद की तैयारी करते समय विषयगत क्षेत्रों पर पृष्ठभूमि सामग्री जारी की गई है।

सभी प्रकार के फीडबैक का स्वागत है। इनका उपयोग प्रतिशोध, दुर्व्यवहार या किसी अन्य प्रकार के भेदभाव के उद्देश्यों के लिए नहीं किया जाएगा।

यदि परामर्श के दौरान प्रकटीकरण, रिकॉर्डिंग, गोपनीयता, संभावित जोखिम, दुरुपयोग, या किसी भी प्रकार के भेदभाव को लेकर आपकी कोई समस्या या चिंता है, या आप स्वयं को कार्यक्रमों और परिचर्चाओं की रिकॉर्डिंग से दूर रखना चाहते हैं, तो कृपया safeguardsupdate@adb.org पर सचिवालय से संपर्क करें।

# कार्यसूची

SAFEGUARD POLICY REVIEW AND UPDATE

ADB

**1. परिचय** (5 मिनट)

अजीम मांजी, सेशन मॉडरेटर और स्टेकहोल्डर एंगेजमेंट टीम लीडर, सेफगार्ड्स डिवीजन (एसडीएसएस), सस्टेनेबल डेवलपमेंट और क्लाइमेंट चेंज डिपार्टमेंट (एसडीसीसी)

**2. सत्र 1: स्वागत और सुरक्षा नीति विवरण (2009) और अपडेट प्रक्रिया (10 मिनट) का अवलोकन**

ब्रूस डन, डायरेक्टर, सेफगार्ड्स डिवीजन (एसडीएसएस), सस्टेनेबल डेवलपमेंट एंड क्लाइमेट चेंज डिपार्टमेंट (एसडीसीसी)

**3. सत्र 2 : एडीबी के कंट्री सेफगार्ड सिस्टम्स के अनुभव पर अध्ययन के निष्कर्षों पर प्रस्तुतिकरण** (15 मिनट)

ज़ेहरा अब्बास, प्रधान पर्यावरण विशेषज्ञ, सेफगार्ड्स डिवीजन (एसडीएसएस), सस्टेनेबल डेवलपमेंट एंड क्लाइमेट चेंज डिपार्टमेंट (एसडीसीसी)

**4. विराम** (5 मिनट)

**5 . सत्र 3 : संचालित परिचर्चा** (75 मिनट)

जेलसन गार्सिया, वरिष्ठ हितधारक सहभागिता विशेषज्ञ, सेफगार्ड्स डिवीजन (एसडीएसएस), सस्टेनेबल डेवलपमेंट एंड क्लाइमेट चेंज डिपार्टमेंट (एसडीसीसी)

**6. कार्यक्रम मूल्यांकन** (5 मिनट)

**7. सारांश**(5 मिनट )

ब्रूस डन, निदेशक, सेफगार्ड्स डिवीजन (एसडीएसएस), सस्टेनेबल डेवलपमेंट एंड क्लाइमेट चेंज डिपार्टमेंट (एसडीसीसी)

# सत्र 1:
# स्वागत भाषण

ब्रूस डन, निदेशक, सेफगार्ड्स डिवीजन (एसडीएसएस), सस्टेनेबल डेवलपमेंट एंड क्लाइमेट चेंज डिपार्टमेंट (एसडीसीसी)

SAFEGUARD
POLICY REVIEW
AND UPDATE

ADB

# सत्र 2:
# देश सुरक्षा प्रणालियां (सीएसएस)
# - अनुभव का सारांश

ज़ेहरा अब्बास, प्रधान पर्यावरण विशेषज्ञ, सेफगार्ड्स डिवीजन (एसडीएसएस),
सस्टेनेबल डेवलपमेंट एंड क्लाइमेट चेंज डिपार्टमेंट (एसडीसीसी)

SAFEGUARD
POLICY REVIEW
AND UPDATE

ADB

# प्रस्तुति की रूपरेखा

ADB

1. CSS पर विश्लेषणात्मक अध्ययन के उद्देश्य और कार्यप्रणाली
2. मौजूदा नीति
3. एमएफआई तुलनात्मक विश्लेषण से निष्कर्ष
4. कार्यान्वयन चुनौतियां
5. सीखे गए सबक और आगामी कदम

IN

# विश्लेषणात्मक अध्ययन के उद्देश्य और कार्यप्रणाली

ADB

- देश सुरक्षा प्रणालियों (सीएसएस) के सुदृढ़ीकरण और उपयोग के लिए एडीबी के वर्तमान अवधारणा का आकलन करना।
- अन्य बहुपक्षीय वित्त संस्थानों (एमएफआई) - एआईआईबी, आईडीबी, विश्व बैंक - की अवधारणा की समीक्षा करना और देश सुरक्षा प्रणालियों की अवधारणा में महत्वपूर्ण अंतरालों का आकलन करना।
- मूल्यांकन के निष्कर्षों की समीक्षा करना, देश सुरक्षा प्रणालियों के साथ पिछले अनुभवों से सीखी गई चुनौतियों और सबक की पहचान करना।
- एडीबी की संशोधित सुरक्षा नीति में आगे विचार करने के लिए मुद्दों का प्रस्ताव।

IN

# एडीबी सुरक्षा नीति विवरण (एसपीएस) 2009
# - देश सुरक्षा प्रणालियों के सुदृढ़ीकरण और उपयोग के लिए अवधारणा

ADB

- सुरक्षा नीति विवरण का उद्देश्य: *"अपनी सुरक्षा प्रणालियों को मजबूत करने और पर्यावरणीय और सामाजिक जोखिमों को प्रबंधित करने की क्षमता विकसित करने में कर्ज़दारों/ग्राहकों की सहायता करना।"*
- एडीबी को सुनिश्चित करना है कि एडीबी परियोजनाओं में देश सुरक्षा प्रणालियों के अनुप्रयोग से एडीबी की सुरक्षा नीति के उद्देश्यों और सिद्धांतों की उपलब्धि  कमजोर न पड़े।
- एडीबी साम्यता और स्वीकार्यता के माध्यम से देश सुरक्षा प्रणालियों का उपयोग करने की व्यवहार्यता का आकलन करता है।
- देश सुरक्षा प्रणाली तब **समान** होती है जब इसे समान उद्देश्यों को हांसिल करने के लिए डिज़ाइन किया जाता है और नीति के दायरे, कारकों और लागू सिद्धांतों का अनुपालन करती है;
- देश सुरक्षा प्रणाली जब **स्वीकार्य** होती है जब वह कार्यान्वयन पद्धति, ट्रैक रिकॉर्ड और लागू कानूनों, विनियमों, नियमों और प्रक्रियाओं को लागू करने की प्रतिबद्धता प्रदर्शित करे।
- देश सुरक्षा प्रणाली का उपयोग देश, सेक्टर या एजेंसी स्तर पर सभी या किसी एक सुरक्षा उपाय के लिए किया जा सकता है।
- एडीबी पर्यवेक्षण और एडीबी की जवाबदेही तंत्र की भूमिका अपरिवर्तित बनी हुई है।

IN

# देश सुरक्षा प्रणालियों के प्रति अन्य एमएफआई की अवधारणा

ADB

## एशियन इन्फ्रास्ट्रक्चर इन्वेस्टमेंट बैंक (AIIB)

- कर्ज़दार की देश सुरक्षा प्रणालियों का उपयोग, जहां समीक्षा एआईआईबी के सुरक्षा उपायों के ढांचे के उद्देश्यों के साथ भौतिक स्थिरता स्थापित करता है।
- एआईआईबी की परियोजना कार्यान्वयन में अपनी पर्यवेक्षी भूमिका है।

## इंटर-अमेरिकन डेवलपमेंट बैंक (IDB)

- कर्ज़दार के ढांचे का उपयोग जहां एक समीक्षा में पाया गया कि यह कार्यात्मक रूप से आईडीबी के सुरक्षा उपायों के ढांचे के बराबर है।

## विश्व बैंक

- परियोजना स्तर यदि ढांचा विश्व बैंक के मूल्यांकन के आधार पर ESF के उद्देश्यों के साथ भौतिक रूप से संगत है, तो कर्ज़दार के CSS के सभी या उसके आंशिक हिस्से का उपयोग।
- क्षमता निर्माण आवश्यकताओं की पहचान करने के लिए कर्ज़दार की देश सुरक्षा प्रणालियों के सिंहावलोकन मूल्यांकन के माध्यम से देश सुरक्षा प्रणालियों का **क्षमता निर्माण** किया गया।
- सामग्री की सुसंगतता तय करने के लिए सिंहावलोकन मूल्यांकन का भी उपयोग किया जा सकता है

IN

# सुरक्षा नीति विवरण की प्रभावशीलता का आईईडी मूल्यांकन

## कर्ज़दार प्रणालियों के उपयोग संबंधी अनुशंसा

ADB

*"एडीबी को देश की प्रणालियों के अधिक व्यवस्थित सुधार और व्यावहारिक उपयोग की दृष्टि से, कर्ज़दार प्रणालियों को मजबूत करने की दिशा में नीति में एक नई अवधारणा अपनानी होगी"*

- ग्राहकों को मजबूत बनाने के लिए लेन-देन संबंधी अनुपालन और अंतराल-पूर्ति से दूर …पर्यावरण और सामाजिक परिणामों को प्राप्त करने पर व्यापक ध्यान देने की ओर बढ़ने की जरूरत है।।
- क्षेत्र और/या एजेंसी स्तर पर विधायी, नीति और क्षमता विकास के लिए एक अधिक स्थायी अवधारणा की आवश्यकता है।
- एडीबी को सरकारी नियमों के अनुपालन को बढ़ाने के लिए नीति-आधारित उधार सहित व्यापक तौर-तरीकों का उपयोग करने पर विचार करना चाहिए…
- CSS के उपयोग को बढ़ावा देने में अभी भी दम है। एडीबी को जोखिमों को कम करते हुए इस उद्देश्य की ओर तेजी से बढ़ने के तरीके खोजने की जरूरत है।
- देश सुरक्षा प्रणालियों का उपयोग करने की दिशा में आगे बढ़ने का एक वैकल्पिक तरीका… आरबीएल जैसे विभिन्न वित्तपोषण तौर-तरीकों के भीतर क्षमता को मजबूत करने के लिए समर्थन जुटाना।

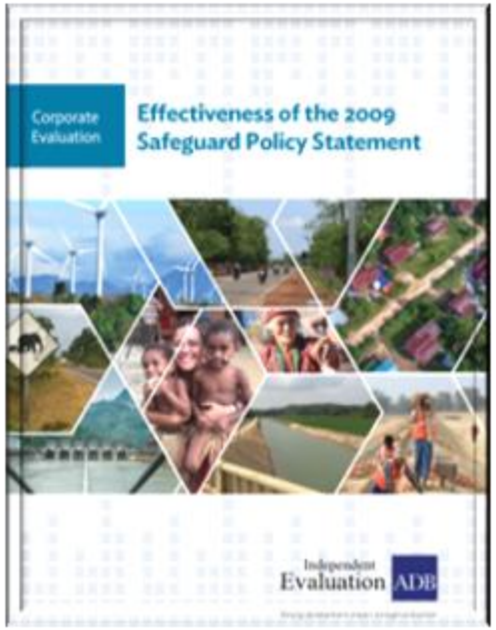


Source: safeguards-2009-main-report.pdf (adb.org)

IN

# देश सुरक्षा प्रणालियों के लिए क्षमता निर्माण के साथ एडीबी का अनुभव

ADB

- एडीबी ने 2009 से देश सुरक्षा प्रणालियों को मजबूत करने के लिए 40 विकासशील सदस्य देशों में $50 मिलियन से अधिक की तकनीकी सहायता प्रारंभ की
- देश और क्षेत्र-विशिष्ट कार्यान्वयन क्षमता निर्माण, सुरक्षा उपायों की समीक्षा और आकलन, प्रशिक्षण और दिशानिर्देशों के माध्यम से सहायता प्रदान की।
- 40 विकासशील सदस्य देशों के लिए "नवजागरण" साम्यता मूल्यांकन किए गए - प्रत्येक विकासशील सदस्य देश के सुरक्षा उपायों के ढांचे का एक उच्च-स्तरीय सिंहावलोकन प्रदान करना।
- 3 विकासशील सदस्य देशों (भारत, इंडोनेशिया और श्रीलंका) में अधिक गहन मूल्यांकन के लिए समर्थन
- फिलीपींस, वियतनाम और इंडोनेशिया में सेफगार्ड्स लर्निंग सेंटर स्थापित करके राष्ट्रीय सुरक्षा उपायों के कार्यान्वयन को मजबूत करना।
- अन्य विकास भागीदारों के साथ साझेदारी।

## सुरक्षा उपायों पर संयुक्त क्षेत्रीय अभ्यास समुदाय (सीओपी) *

- देश सुरक्षा प्रणालियों को मजबूत करने के लिए विकास भागीदारों के समर्थन के लिए 2012 में एक समन्वय निकाय के रूप में स्थापित।
- लक्ष्य: देश सुरक्षा प्रणालियों को अंतरराष्ट्रीय उत्तम पद्धति मानकों पर लाना और नैदानिक कार्य साझा करना और देश सुरक्षा प्रणालियों पर भागीदारों की प्रक्रियाओं का तालमेल सुनिश्चित करना।

* सीओपी भागीदार: एडीबी, एआईआईबी, ऑस्ट्रेलिया का विदेश मामलों और व्यापार विभाग, जापान अंतर्राष्ट्रीय सहयोग एजेंसी और विश्व बैंक।

IN

# देश सुरक्षा प्रणालियों के उपयोग में एडीबी का अनुभव

ADB

### भारत - पावर ग्रिड

- इकलौता मामला जिसमें एडीबी बोर्ड ने मार्च 2017 में देश सुरक्षा प्रणालियों के एजेंसी स्तर के उपयोग को मंजूरी दी है
- पावर ग्रिड की अपनी कॉर्पोरेट पर्यावरण और सामाजिक नीति और प्रक्रियाएं (ईएसपीपी) हैं और अंतरालों को भरने के लिए संशोधन करने का अधिकार है।

### भारत-राष्ट्रीय स्तर का मूल्यांकन 2016

- सभी 3 सुरक्षा नीति विवरण सुरक्षा उपायों के लिए राष्ट्रीय स्तर पर सुरक्षा उपायों की समीक्षा की गई।
- पर्यावरण और अनैच्छिक पुनर्वास के लिए किए गए सेक्टर साम्यता आकलन (ऊर्जा, परिवहन और बिजली क्षेत्र)। समीक्षा के लिए सरकार के साथ साझा किया गया।

### इंडोनेशिया 2017-19

- राज्य बिजली कंपनी (पीएलएन) अंतरालों को भरने के लिए फरमान जारी कर सकती है।
- COVID-19 और राष्ट्रीय कानूनी ढांचे में बदलाव के लिए और अधिक विश्लेषण आवश्यक है, जिससे अंतिम विचार में देरी हुई है।

### श्रीलंका 2017-19

- सड़क विकास प्राधिकरण (आरडीए) सरकारी स्वामित्व वाला उद्यम है, लेकिन अपने दम पर साम्यता अंतराल को भरने में असमर्थ है (कानूनी परिवर्तनों की आवश्यकता है)।
- एडीबी का भावी समर्थन आरडीए सुरक्षा उपायों की कार्यान्वयन क्षमता और मार्गदर्शन के निर्माण के लिए स्वीकार्यता पर ध्यान केंद्रित है

IN

# देश सुरक्षा प्रणालियों के उपयोग में एडीबी की चुनौतियां

ADB

## साम्यता स्थापित करना

- सुरक्षा नीति विवरण नीति सिद्धांत व्यापक और जटिल हैं, जिसमें कई प्रकार की आवश्यकताएं शामिल हैं। एक एकल सुरक्षा नीति सिद्धांत में कई पहलू और आवश्यकताएं शामिल हो सकती हैं।
- साम्यता स्थापित करना एक गतिशील प्रक्रिया है, कानून और विनियम बार-बार बदल सकते हैं, जिससे अतिरिक्त मूल्यांकन और सार्वजनिक परामर्श को संशोधित करने या शुरू करने की आवश्यकता होती है।
- सुरक्षा नीति विवरण के साथ तुलना करने के लिए विकासशील सदस्य देशों के कानूनी ढांचे के सटीक अनुवाद में कठिनाई।

## साम्यता अंतरालों को भरना

- जहां एजेंसियों के पास अंतराल को भरने के लिए कॉर्पोरेट नियम बनाने का अधिकार है, और जहां एजेंसी के साथ अंतर भरने की कार्य योजनाओं पर सहमत होना संभव है, वहां साम्यता अंतरालों को भरा जा सकता है । जहां एजेंसी के पास ऐसा अधिकार नहीं है, ऐसे मामलों में अंतराल भरने के उपाय लागू नहीं किये जा सकते हैं।

## स्वीकार्यता संबंधी आकलन

- परियोजना कार्यान्वयन डेटा की खराब गुणवत्ता और सीमित डेटा उपलब्धता के कारण विश्वसनीय स्वीकार्यता आकलन संभव नहीं है। परियोजनाओं के फील्ड ऑडिट की जरूरत है, लेकिन इसमें समय लगता और लागत आती है। राष्ट्रीय कानूनी ढांचे में बदलाव के उपाय स्वीकार्यता में नए अंतराल पैदा कर सकते हैं।

IN

ADB

## विकासशील सदस्य देशों के साथ शीघ्र और रणनीतिक जुड़ाव का अनुसरण करना

- देश सुरक्षा प्रणालियों को मजबूत करने के लिए प्राथमिकताओं की पहचान करने के लिए देश सुरक्षा प्रणालियों और क्षमता जरूरतों पर प्रारंभिक रणनीतिक नीति संवाद को एडीबी देश भागीदारी रणनीति (सीपीएस) चरण से जोड़ा जाना चाहिए।
- कंट्री डायग्नोस्टिक्स के हिस्से के रूप में देश सुरक्षा प्रणालियों की व्यापक समीक्षा करनी होगी - यह आधार रेखा स्थापित करने और भविष्य की निगरानी के लिए संकेतकों की पहचान करने का काम कर सकता है
- विकास भागीदारों के बीच सहयोग के साथ, राष्ट्रीय सुरक्षा शिक्षण केंद्रों सहित देश सुरक्षा प्रणालियों क्षमता का विस्तार और सहायता करना जारी रखना

## क्षमता निर्माण अवधारणा को मजबूत करना

- सीपीएस के माध्यम से पहचाने गए प्राथमिकता वाले क्षेत्रों के आधार पर विकासशील सदस्य देशों में परियोजना स्तरीय सुरक्षा उपायों की क्षमता के निर्माण के लिए नए अवधारणा विकसित करना।
- अतिरिक्त मार्गदर्शन सामग्री, प्रशिक्षण और उपकरणों के माध्यम से समर्थन में वृद्धि करना।

## कानूनी और संस्थागत सुधार

- देश की प्रणालियों में सुरक्षा उपायों की प्रक्रियाओं को मुख्यधारा में लाने के लिए संस्थागत और कानूनी सुधार की आवश्यकता है, इसके लिए दीर्घकालिक सहभागिता चाहिए।

# सीखे गए सबक

ADB

## लिंकेज फाइनेंसिंग तौर-तरीकों के माध्यम से देश सुरक्षा प्रणालियों को उत्तरोत्तर मजबूत करना

- **नीति-आधारित ऋण** (पीबीएल) से नीतिगत संवर्द्धन के माध्यम से सुरक्षा उपायों के लिए राष्ट्रीय प्रणालियों को उत्तम पद्धतियों की ओर अग्रसर होने का अवसर मिलता है।
- **परिणाम-आधारित ऋण** (आरबीएल) एडीबी सुरक्षा उपायों के साथ एक कार्यक्रम के लिए एक अनुपालन बेंचमार्क के रूप में देश सुरक्षा प्रणालियों, और एडीबी और कार्यक्रम प्रणालियों के बीच अंतरालों को भरने के लिए **कार्यक्रम कार्य योजनाओं** को लागू करता है।
- **क्षमता निर्माण**। आरबीएल आरबीएल को लागू करने वाले संस्थान के स्तर पर सुरक्षा उपायों की क्षमता का निर्माण कर सकता है, अभ्यास में सुधार कर सकता है और उन्नत प्रणालियां प्रारंभ कर सकता है।

## परियोजना या मानकों के स्तर पर देश सुरक्षा प्रणालियों का आकलन करने की क्षमता तलाशना।

- **परियोजना स्तर पर देश सुरक्षा प्रणालियां**। विश्व बैंक, एआईआईबी, आईडीबी के साथ विशिष्ट परियोजना जोखिमों को दूर करने के लिए परिणाम प्राप्त करने पर ध्यान देने के साथ साम्यता और स्वीकार्यता के समान सामग्री/कार्यात्मक स्थिरता के तरीकों का तालमेल बिठाने पर विचार करना।
- **मानक स्तर पर देश सुरक्षा प्रणालियों का उपयोग, विश्व बैंक का अनुभव**। प्रासंगिक अंतरराष्ट्रीय संगठनों द्वारा सफल कार्यान्वयन की सूचना देने के बाद उपयोग किए जाने वाले राष्ट्रीय श्रम कानून। इसके आधार पर भविष्य में मानक-दर-मानक अवधारणा पर विचार किया जा सकता है।
- **क्षमता निर्माण**। गैप फिलिंग एक्शन और क्षमता की जरूरतों को कानूनी समझौतों के माध्यम से परियोजना से जोड़ा जा सकता है। इस अवधारणा में आरबीएल के लिए पहले से अपनाई गई अवधारणा के समान कुछ साम्यताएं हैं।

# अल्पविराम

SAFEGUARD
POLICY REVIEW
AND UPDATE

ADB

# परिचर्चा के लिए मार्गदर्शी प्रश्न

SAFEGUARD POLICY REVIEW AND UPDATE

Time remaining for the break

05:00

ADB

1. देश सुरक्षा प्रणालियों के लिए सुरक्षा नीति विवरण अवधारणा के क्या फायदे और नुकसान हैं और नई नीति के लिए आपकी क्या सिफारिशें हैं?
2. एडीबी अपने ग्राहकों और प्रभावित समुदायों और सीएसओ के साथ बेहतर तरीके से कैसे काम कर सकता है ताकि देश सुरक्षा प्रणालियों को मजबूत किया जा सके और इसका उपयोग किया जा सके?
3. क्या एमएफआई के बाहर उत्तम पद्धतियां हैं जिनकी देश की सुरक्षा प्रणालियों के संबंध में एडीबी को तलाश है?

# सत्र 3:
# संचालित परिचर्चा:

जेलसन गार्सिया, सीनियर स्टेकहोल्डर एंगेजमेंट स्पेशलिस्ट, सेफगार्ड्स डिवीजन (एसडीएसएस), सस्टेनेबल डेवलपमेंट एंड क्लाइमेट चेंज डिपार्टमेंट (एसडीसीसी)

SAFEGUARD
POLICY REVIEW
AND UPDATE

ADB

# प्रश्नोत्तरों के लिए अनुक्रम

SAFEGUARD POLICY REVIEW AND UPDATE

ADB

**पहला क्रम** - विवरणों, अवधारणों और सिफारिशों को साझा करने के लिए खुला (बोलने के लिए हाथ उठाया)

**दूसरा क्रम** - पहले से भेजे गए प्रश्न (ज़ूम पंजीकरण के माध्यम से)

**तीसरा क्रम** - चैट बॉक्स पर पोस्ट किए गए प्रश्न और हाथ उठाने वाले प्रतिभागियों को बैचों में बुलाया जाएगा

# त्वरित मतदान

SAFEGUARD POLICY REVIEW AND UPDATE

ADB

कृपया आज के सत्र से अपनी संतुष्टि का मूल्यांकन करें:

5 - अत्यधिक संतुष्ट

4 - कुछ हद तक संतुष्ट

3 - तटस्थ

2 - कुछ हद तक असंतुष्ट

1 -बहुत असंतुष्ट

www.menti.com के माध्यम से त्वरित लिखित फीडबैक

कृपया चैट बॉक्स के लिंक पर क्लिक करें।

# सारांश और संश्लेषण

ब्रूस डन, निदेशक, सेफगार्ड्स डिवीजन (एसडीएसएस), सस्टेनेबल डेवलपमेंट एंड क्लाइमेट चेंज डिपार्टमेंट (एसडीसीसी)

SAFEGUARD
POLICY REVIEW
AND UPDATE

ADB

धन्यवाद!

भागीदार बनें
कृपया हमें अपना फीडबैक
और सुझाव भेजें

SAFEGUARD
POLICY REVIEW
AND UPDATE

https://www.adb.org/who-we-are/about/safeguard-policy-review
WEBPAGE

https://www.facebook.com/ADBsafeguardreview
FACEBOOK PAGE

safeguardsupdate@adb.org
E-MAIL

ADB